令和8年度 第16回

税に関する 絵はがきコンクール

最優秀賞



烏山小学校 6年　髙橋 侑吾 さん

北沢法人会会長賞

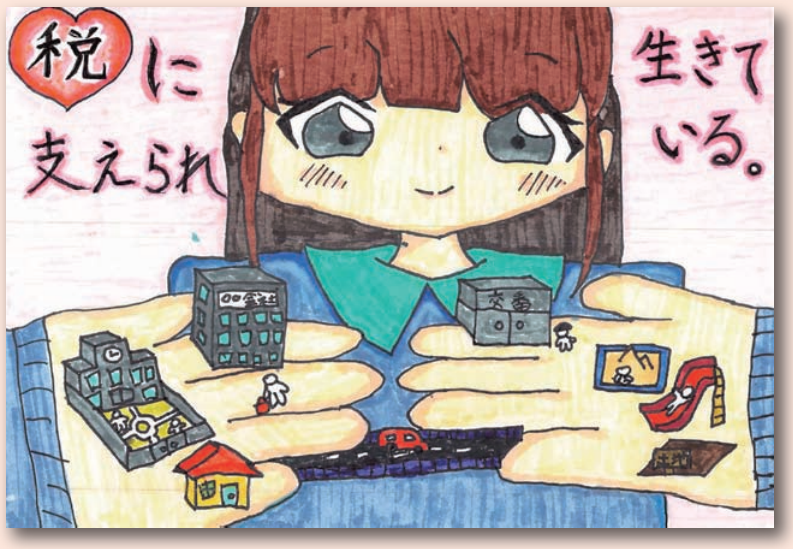

塚戸小学校 5年　大塚 葉夏 さん

北沢税務署長賞



松原小学校 5年　大西 柚凪 さん

世田谷都税事務所長賞



烏山小学校 6年　池田 結菜 さん

世田谷区長賞



松原小学校 5年　坂本 美綾 さん

選考委員長特別賞



世田谷小学校 5年
加藤 愛親 さん

北沢法人会女性部会長賞



千歳台小学校 6年
上田 彩葉 さん

努力賞



代沢小学校 6年
岡本 明橙 さん

公益社団法人
北沢法人会 女性部会

令和8年度

第16回 税に関する 絵はがきコンクール

優秀賞



希望丘小学校 5年　上村 咲月 さん



希望丘小学校 5年
仲里 蓮 さん



千歳台小学校 6年
森 伊吹 さん



武蔵丘小学校 6年
阿部 立佳 さん



希望丘小学校 6年
大石 蘭 さん

入賞

池之上小学校



烏山北小学校

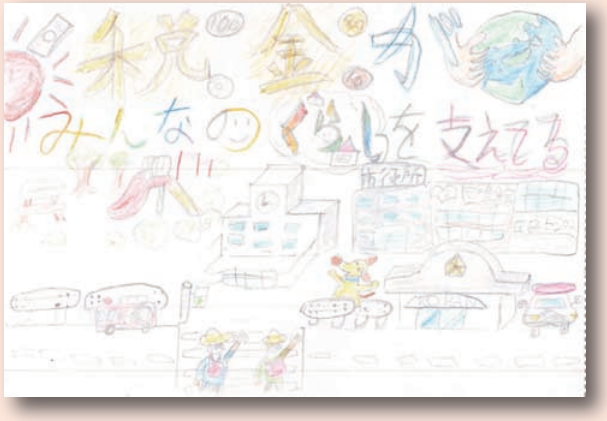

城山小学校



世田谷小学校



八幡山小学校



山崎小学校

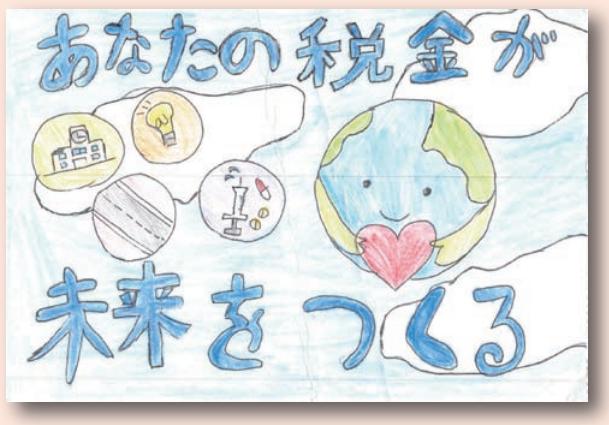

公益社団法人
北沢法人会 女性部会

令和8年度

第16回 税に関する 絵はがきコンクール

入賞

烏山小学校







代沢小学校



希望丘小学校





経堂小学校





下北沢小学校



千歳台小学校



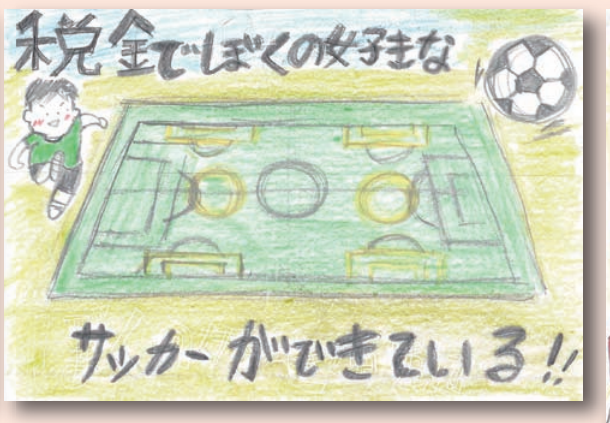



公益社団法人
北沢法人会 女性部会

令和8年度

第16回 税に関する 絵はがきコンクール

入賞

塚戸小学校







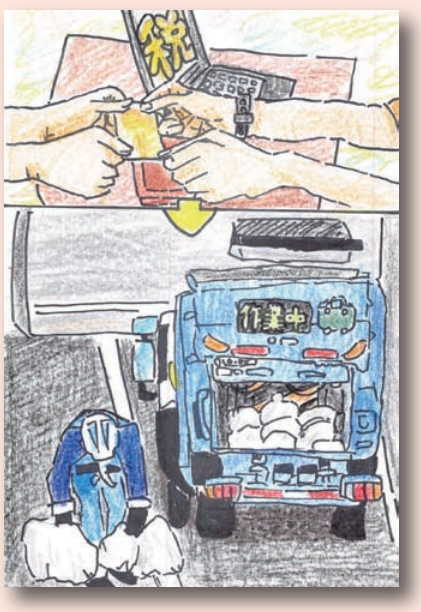

松原小学校





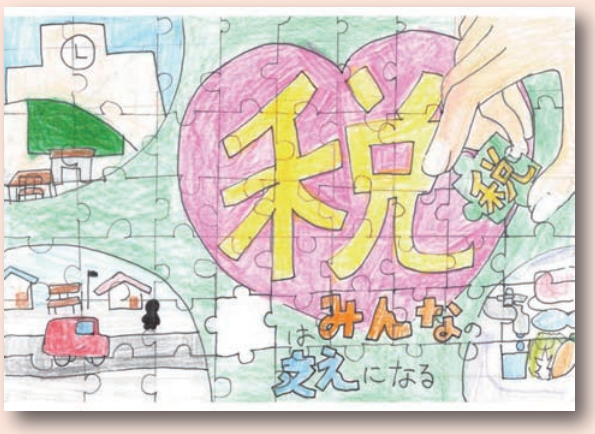

赤堤小学校



船橋小学校

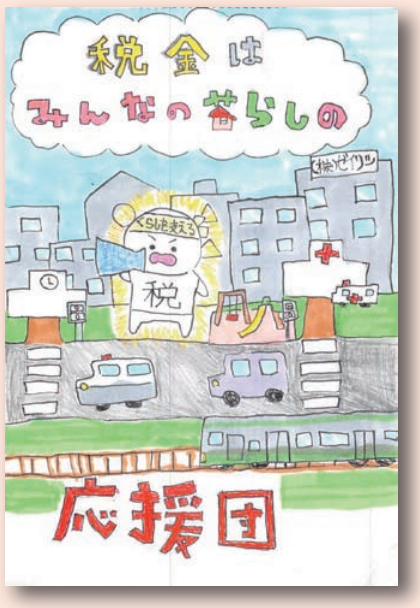



東京農業大学稲花小学校



芦花小学校



公益社団法人
北沢法人会 女性部会